

EDIFICIO B

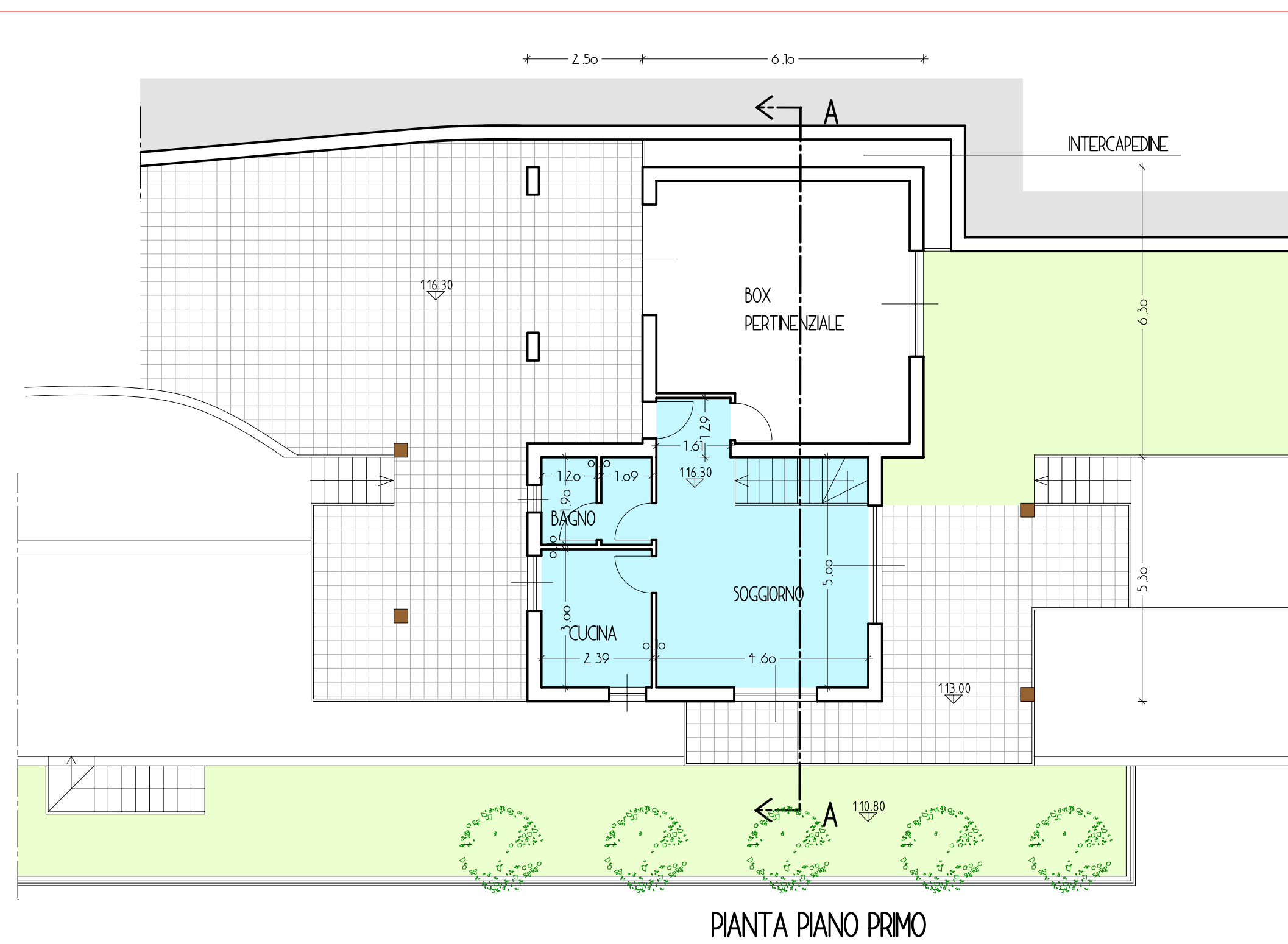

SUPERFICIE UTILE DI RIFERIMENTO:

piano terra:  
 $(3,30 \times 2,80) + (1,00 \times 7,10) + (3,90 \times 3,60) +$   
 $(3,10 \times 0,93) + (1,07 \times 1,00) \times 2 + (3,10 \times 1,90) +$   
 $(3,20 \times 3,00) = 52,01 \text{ MQ}$

piano primo:  
 $(3,00 \times 2,39) + (1,90 \times 1,20) + (1,09 \times 1,90) +$   
 $(1,60 \times 5,00) + (1,61 \times 1,29) = 36,59 \text{ MQ}$

Superficie utile di riferimento totale:  
 $52,01 + 36,59 = 88,63 \text{ mq}$

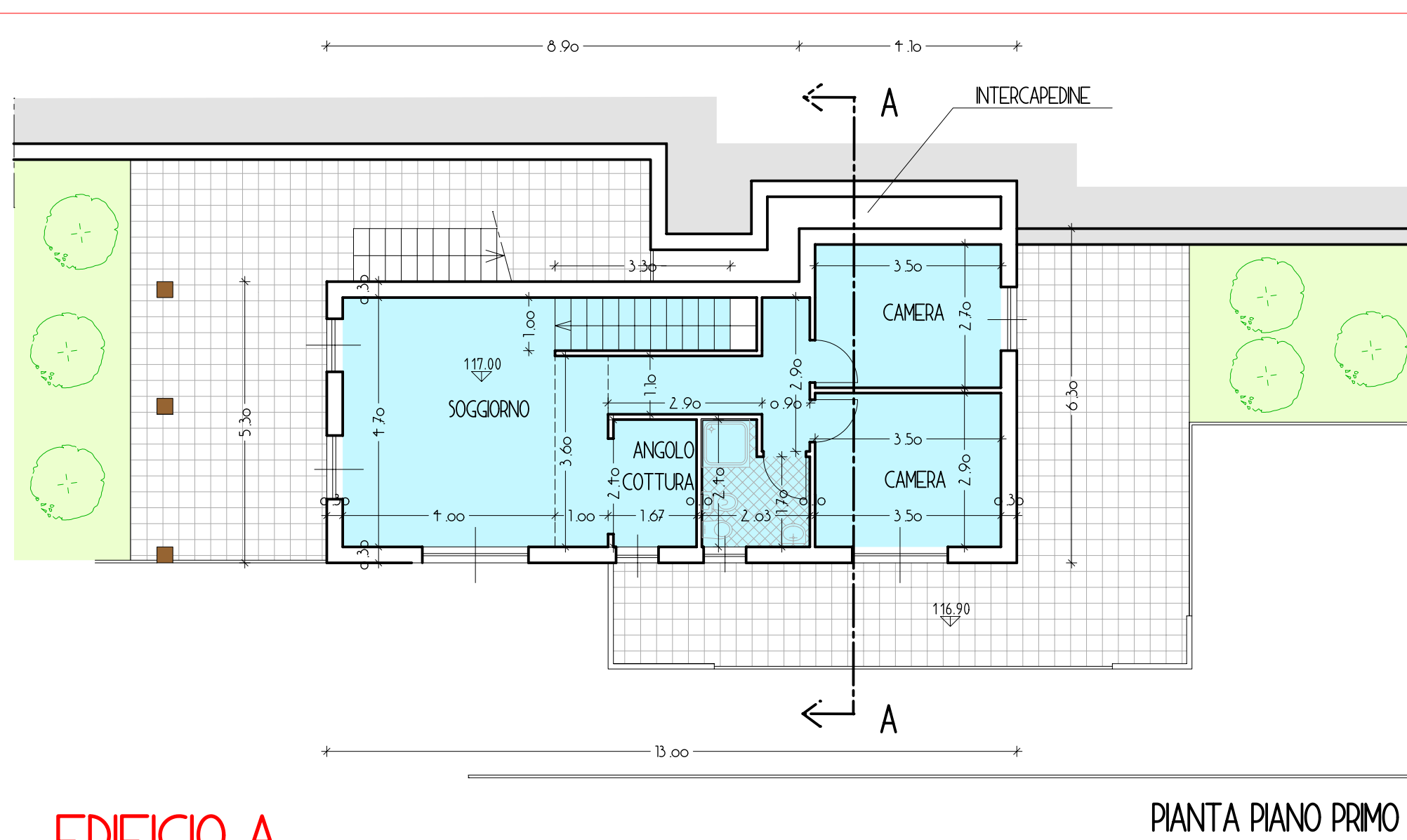
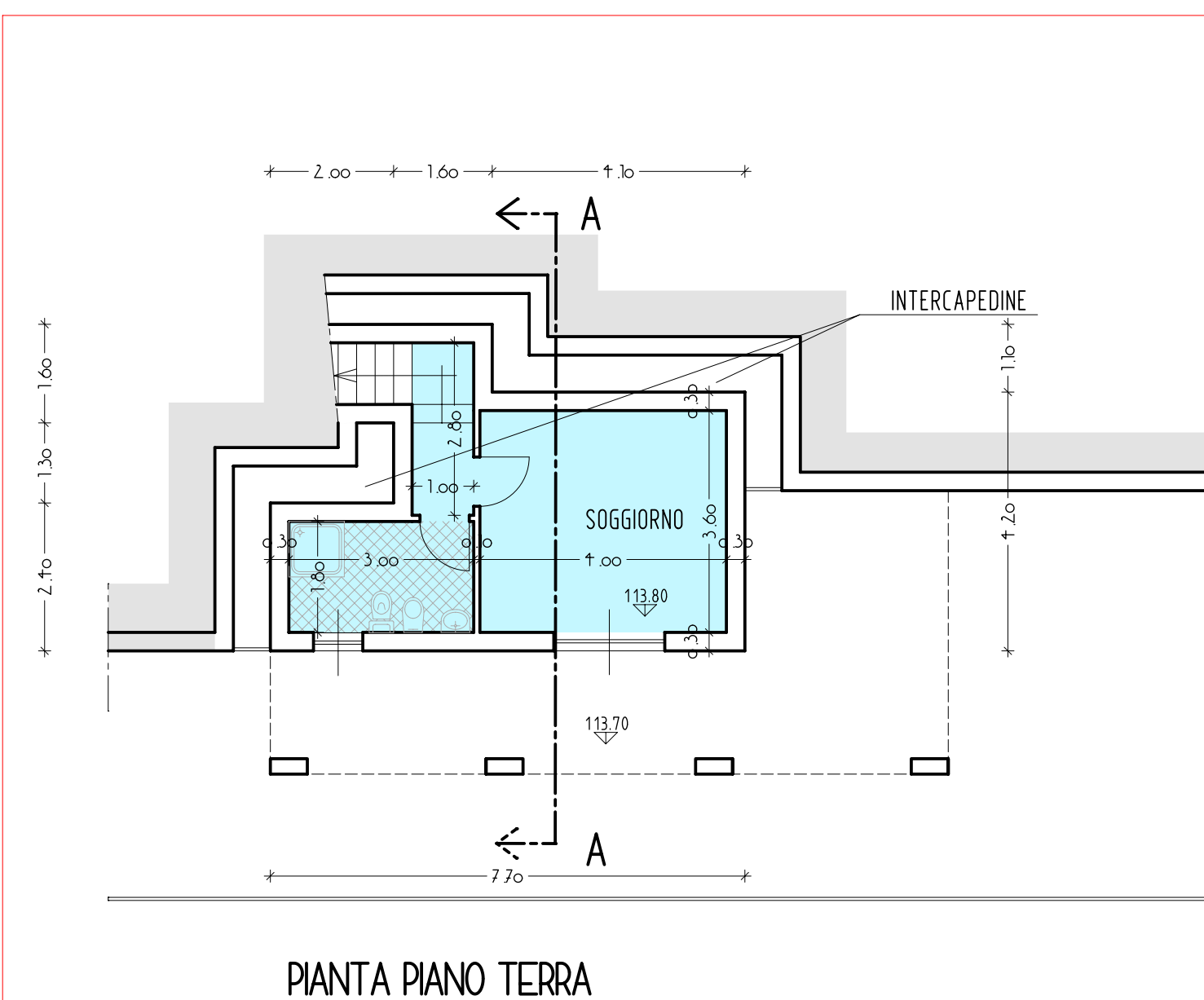

SUPERFICIE UTILE DI RIFERIMENTO:

piano terra:  
 $(3,00 \times 1,80) + (1,00 \times 2,80) + (1,00 \times 3,60) = 22,60 \text{ MQ}$

piano primo:  
 $(1,70 \times 1,00) + (3,60 \times 1,00) + (1,67 \times 2,10) + (1,10 \times 2,90) +$   
 $(1,00 \times 3,30) + (0,90 \times 2,90) + (2,03 \times 1,70) + (3,50 \times 2,90) +$   
 $(2,70 \times 3,50) = 58,55 \text{ MQ}$

Superficie utile di riferimento totale:  
 $22,60 + 58,55 = 81,15 \text{ mq}$

EDIFICIO A

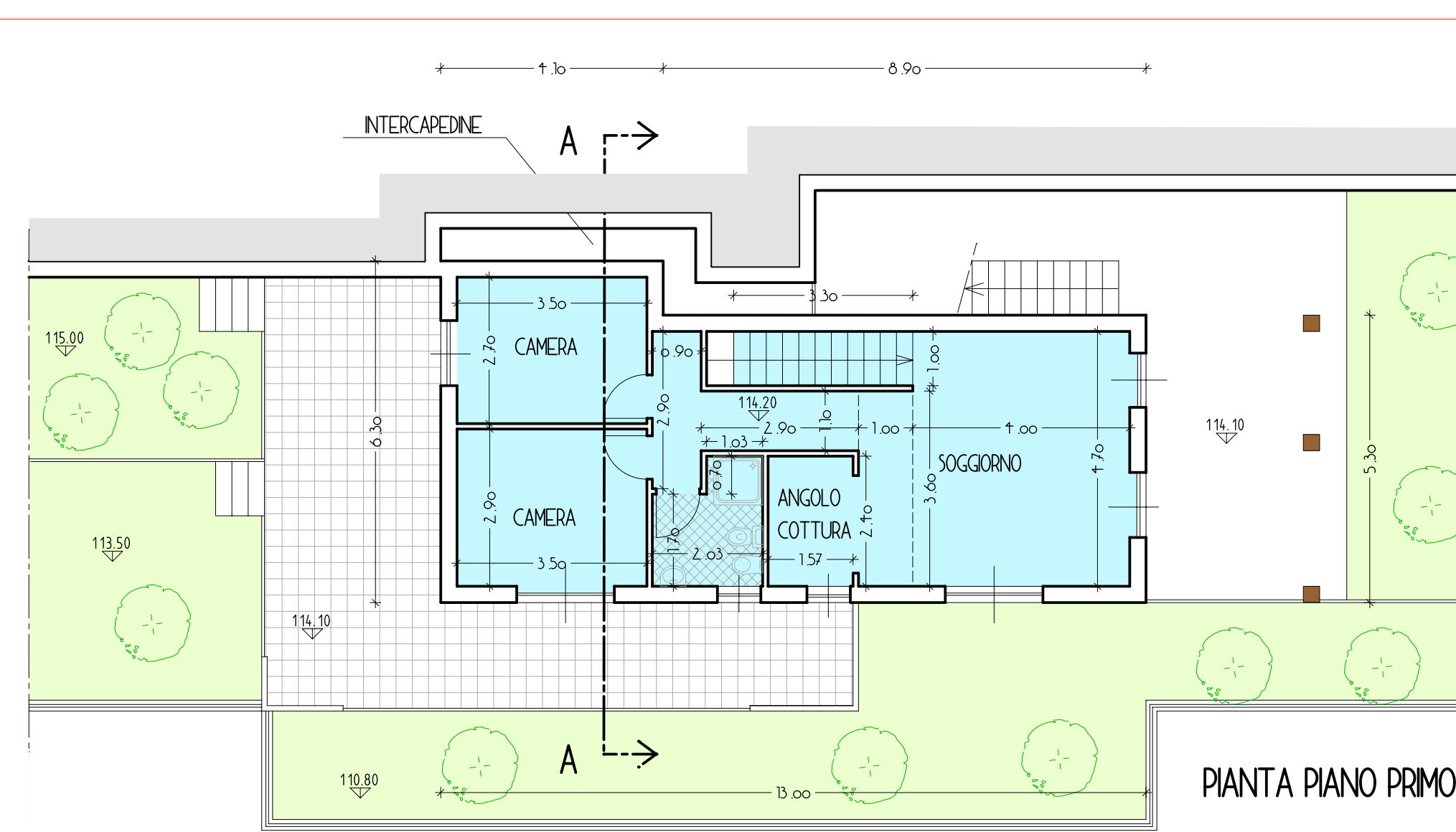
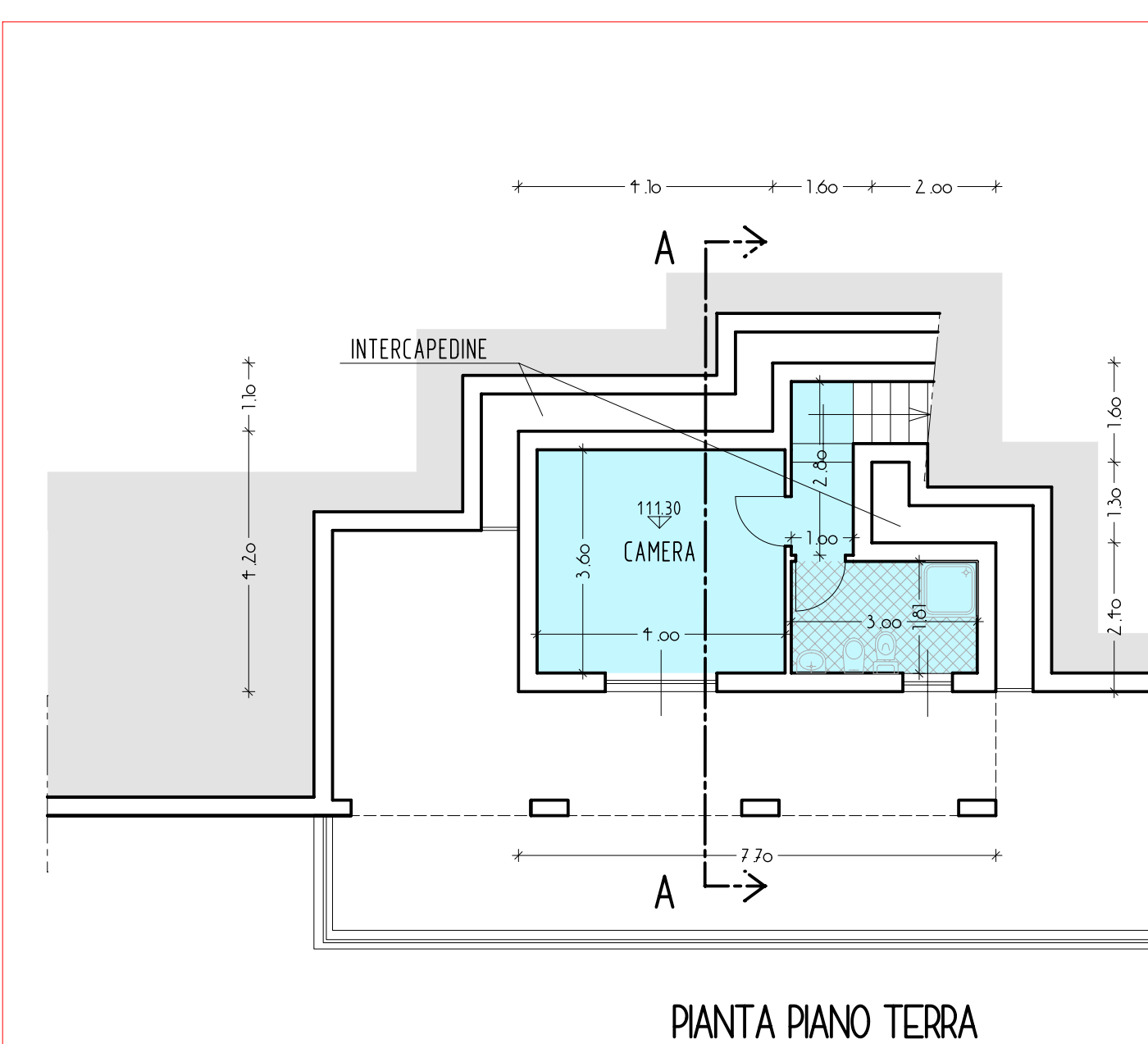

SUPERFICIE UTILE DI RIFERIMENTO:

piano terra:  
 $(1,00 \times 3,60) + (1,00 \times 2,80) + (3,00 \times 1,81) = 22,63 \text{ MQ}$

piano primo:  
 $(1,70 \times 1,00) + (3,60 \times 1,00) + (1,57 \times 2,10) + (1,10 \times 2,90) +$   
 $(0,70 \times 1,03) + (1,70 \times 2,03) + (3,30 \times 1,00) + (2,90 \times 0,90) +$   
 $(3,50 \times 2,90) + (2,70 \times 3,50) = 59,01 \text{ MQ}$

Superficie utile di riferimento totale:  
 $22,63 + 59,01 = 81,67 \text{ mq}$

EDIFICIO A1

## COMUNE DI LAIGUEGLIA

PROVINCIA DI SAVONA

PERMESSO DI COSTRUIRE CONVENZIONATO AI SENSI DELL'ART. 32 L.R. 29/2016 E S.M.I. PER LA REALIZZAZIONE DI N. 3 EDIFICI RESIDENZIALI IN AREE COMPRESSE TRA STRADA VICINALE COLLE MICHERI E STRADA VICINALE CUNI INSERITA NEL P.P. DI INIZIATIVA PRIVATA IN ZONA C2 DI P.R.G.



OGGETTO:  
 PIANTE CON CALCOLO SUPERFICIE  
 UTILE DI RIFERIMENTO

SOGGETTO ATTUATORE:  
 LA QUIETE S.A.S.  
 con sede in Savona - Via Guido Bono n. 2171  
 p.i.: 01003910096

MANUELA ROSSI  
 residente ad Andora - Via Piangrande n. 18  
 c.f.: RSS MNL 81L69 A145T

PAOLO ROSSI  
 residente ad Andora - Via Piangrande n. 18  
 c.f.: RSS PLA 84P04 A145F

DATA:  
 DICEMBRE 2018

SCALA:  
 1:100

NS. RIF.  
 1439/18

PROGETTAZIONE PER L'EDILIZIA  
 CIVILE E INDUSTRIALE  
 ANALISI STRUTTURALE  
 URBANISTICA

STUDIO TECNICO ING. PAOLO BAGNASCO  
 VIA PIANA DEL MULINO N. 76/3 - 17043 CARCARE (SV) - Tel. 0192071304  
 partita IVA: 00636760092

TAVOLA

IL TECNICO